

LAQOOT（ラクート）資料

【3点マーカー】

Ver_1.01

使用している帳票は全て**ダミーデータ**となります。

■ 3点マーカー利用準備

- ① 3点マーカーとは----- 5 P
- ② 3点マーカーを利用する際の画像準備----- 6 P

■ 管理ツール設定画面

- ③ 3点マーカー利用（初回アップロード）----- 8 P
- ④ 3点マーカーの動き----- 1 0 P
- ⑤ 3点マーカー利用（アップロード2回目以降）----- 1 1 P

appendix

3点マーカ利用準備

■3点マーカーとは

帳票の上段右、左、下段左下の計3点に指定されたマーカーを設置。

LAQOOTで事前設定したテンプレート情報を元に、ゆがみ、向き、サイズを自動で補正します。

■3点マーカー補正有効画像

画像が逆向き

画像が縮小

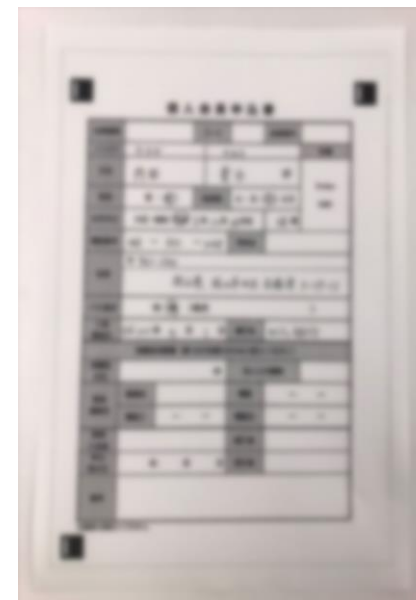

写真データ※ 1

※ 1 写真データの場合マーカーにノイズが入るとエラーとなる場合がございます。
詳細については12P

②3点マーカースを利用する際の手紙準備

(1) 大きく配置

- ・マーカースに独立性と識別性をもたせるために、
マーカース周囲に2mm以上の**余白**をもたせ、設置する。

(2) 同じサイズ

- ・マーカースの大きさは8mm以上に設定
- ・マーカースの大きさは**全て同じ大きさ**に統一

(3) マーカースを整列

- ・上段のマーカースは同じ横軸に配置
- ・左側のマーカース同じ縦軸に配置

(3)
注意点

※上記の数値は用紙がA4の場合となり、スキャン方法やFAX受信によって変更になります。

(1) 2mm以上

(3) 8mm以上

個人会員申込書

会員種類		コース		会員番号	
フリガナ	オカ タケ			写真	
氏名				印	
性別	男・ <input checked="" type="radio"/> 女	血液型	<input checked="" type="radio"/> A・B・O・AB	3x4cm (2枚)	
生年月日	大正・昭和・平成 7 年 7 月 20 日生			23 歳	
電話番号	- -		学校名		
住所	〒				
バス送迎	有・ <input checked="" type="radio"/> 無 (場所)				
入金 開始日	年 4 月 1 日		銀行名		
保護者承諾書 (満18才未満の方のみご記入ください)					
保護者 氏名			印	本人との続柄	
緊急 連絡先	勤務先		電話	- -	
	電話①	- -	電話②	- -	
家族 入会者 申込 受付日	年 月 日			紹介者	
備考					

※裏面も即記入ください。

管理ツール設定画面

管理ツール画面のテンプレート設定画面となります。

（１）マーカーの範囲を設定する。

配置をしたマーカーの各角の頂点に合わせて読取り指定範囲を設定。

■ 設定前

1	2	3	4	5	6	7	8	9	10
11	12	13	14	15	16	17	18	19	20
21	22	23	24	25	26	27	28	29	30
31	32	33	34	35	36	37	38	39	40
41	42	43	44	45	46	47	48	49	50
51	52	53	54	55	56	57	58	59	60
61	62	63	64	65	66	67	68	69	70
71	72	73	74	75	76	77	78	79	80
81	82	83	84	85	86	87	88	89	90
91	92	93	94	95	96	97	98	99	100
101	102	103	104	105	106	107	108	109	110
111	112	113	114	115	116	117	118	119	120
121	122	123	124	125	126	127	128	129	130
131	132	133	134	135	136	137	138	139	140
141	142	143	144	145	146	147	148	149	150
151	152	153	154	155	156	157	158	159	160
161	162	163	164	165	166	167	168	169	170
171	172	173	174	175	176	177	178	179	180
181	182	183	184	185	186	187	188	189	190
191	192	193	194	195	196	197	198	199	200
201	202	203	204	205	206	207	208	209	210
211	212	213	214	215	216	217	218	219	220
221	222	223	224	225	226	227	228	229	230
231	232	233	234	235	236	237	238	239	240
241	242	243	244	245	246	247	248	249	250
251	252	253	254	255	256	257	258	259	260
261	262	263	264	265	266	267	268	269	270
271	272	273	274	275	276	277	278	279	280
281	282	283	284	285	286	287	288	289	290
291	292	293	294	295	296	297	298	299	300
301	302	303	304	305	306	307	308	309	310
311	312	313	314	315	316	317	318	319	320
321	322	323	324	325	326	327	328	329	330
331	332	333	334	335	336	337	338	339	340
341	342	343	344	345	346	347	348	349	350
351	352	353	354	355	356	357	358	359	360
361	362	363	364	365	366	367	368	369	370

■ 設定後

1	2	3	4	5	6	7	8	9	10
11	12	13	14	15	16	17	18	19	20
21	22	23	24	25	26	27	28	29	30
31	32	33	34	35	36	37	38	39	40
41	42	43	44	45	46	47	48	49	50
51	52	53	54	55	56	57	58	59	60
61	62	63	64	65	66	67	68	69	70
71	72	73	74	75	76	77	78	79	80
81	82	83	84	85	86	87	88	89	90
91	92	93	94	95	96	97	98	99	100
101	102	103	104	105	106	107	108	109	110
111	112	113	114	115	116	117	118	119	120
121	122	123	124	125	126	127	128	129	130
131	132	133	134	135	136	137	138	139	140
141	142	143	144	145	146	147	148	149	150
151	152	153	154	155	156	157	158	159	160
161	162	163	164	165	166	167	168	169	170
171	172	173	174	175	176	177	178	179	180
181	182	183	184	185	186	187	188	189	190
191	192	193	194	195	196	197	198	199	200
201	202	203	204	205	206	207	208	209	210
211	212	213	214	215	216	217	218	219	220
221	222	223	224	225	226	227	228	229	230
231	232	233	234	235	236	237	238	239	240
241	242	243	244	245	246	247	248	249	250
251	252	253	254	255	256	257	258	259	260
261	262	263	264	265	266	267	268	269	270
271	272	273	274	275	276	277	278	279	280
281	282	283	284	285	286	287	288	289	290
291	292	293	294	295	296	297	298	299	300
301	302	303	304	305	306	307	308	309	310
311	312	313	314	315	316	317	318	319	320
321	322	323	324	325	326	327	328	329	330
331	332	333	334	335	336	337	338	339	340
341	342	343	344	345	346	347	348	349	350
351	352	353	354	355	356	357	358	359	360
361	362	363	364	365	366	367	368	369	370

（２）マーカの範囲設定の注意点

- ・各頂点に合わせる際にはマーカの位置と範囲を合わせるように設定（設定をする際は、左上の拡大内容を確認しながら設定）

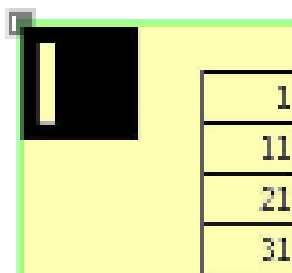

設定画像

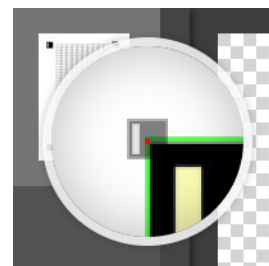

拡大画面

- ・項目が3点マーカの範囲を超えないように設定。
※超えている場合データ化されず、**エラー**となります。

1	2	3	4	5	6	7	8	9	10
11	12	13	14	15	16	17	18	19	20
21	22	23	24	25	26	27	28	29	30
31	32	33	34	35	36	37	38	39	40
41	42	43	44	45	46	47	48	49	50

■3点マーカの動き

1. スキャン画像データから3点マーカを自動認識し、テンプレート作成時に設定した青枠に合わせて、実際の帳票サイズが拡大／縮小されます（3点マーカの頂点を青枠に合わせる）
2. テンプレートで設定した**青枠頂点と項目間の距離はそのままで補正されます。**

個人会員申込書

会員種別	コース	会員番号	写真
フリガナ			
氏名		印	3x4cm (2枚)
性別	男・(R)	血液型	(A)・B・O・AB
生年月日	大正・昭和・平成 7 年 7 月 20 日生	23 歳	
電話番号	— —	学校名	
住所	〒		
バス送迎	有・(R) (場所)		
入金開始日	〒30 年 4 月 / 日 銀行名		
保護者承諾書 (裏16才未満の方のみご記入ください)			
保護者氏名	印	本人との続柄	
緊急連絡先	勤務先	電話	— —
電話①	— —	電話②	— —
家族入会書	紹介者		
申込受付日	年 月 日 受付者		
備考			

※裏面も併記入ください。

正しいテンプレート設定
(青枠を3点マーカに合わせる)

個人会員申込書

会員種別	コース	会員番号	写真
フリガナ			
氏名		印	3x4cm (2枚)
性別	男・(R)	血液型	(A)・B・O・AB
生年月日	大正・昭和・平成 7 年 7 月 20 日生	23 歳	
電話番号	— —	学校名	
住所	〒		
バス送迎	有・(R) (場所)		
入金開始日	〒30 年 4 月 / 日 銀行名		
保護者承諾書 (裏16才未満の方のみご記入ください)			
保護者氏名	印	本人との続柄	
緊急連絡先	勤務先	電話	— —
電話①	— —	電話②	— —
家族入会書	紹介者		
申込受付日	年 月 日 受付者		
備考			

※裏面も併記入ください。

誤ったテンプレート設定
(青枠を3点マーカに合わせしていない)



補正結果

個人会員申込書

会員種別	コース	会員番号	写真
フリガナ			
氏名		印	3x4cm (2枚)
性別	男・(R)	血液型	(A)・B・O・AB
生年月日	大正・昭和・平成 7 年 7 月 20 日生	23 歳	
電話番号	— —	学校名	
住所	〒		
バス送迎	有・(R) (場所)		
入金開始日	〒30 年 4 月 / 日 銀行名		
保護者承諾書 (裏16才未満の方のみご記入ください)			
保護者氏名	印	本人との続柄	
緊急連絡先	勤務先	電話	— —
電話①	— —	電話②	— —
家族入会書	紹介者		
申込受付日	年 月 日 受付者		
備考			

※裏面も併記入ください。

誤った設定での動き

テンプレート設定で青枠の範囲を誤って設定した場合、実際の帳票の項目位置がずれ、正しくデータ化できません。

■初回テンプレート設定後

初回テンプレート設定後については、初回登録した設定で修正を行います。
そのため、サンプル画像が逆になっていても（左図）、実際のデータ化時には
補正された状態でテキスト化され正常にデータ化されます。（右図）

個人会員申込書

氏名 内田 貴子

性別 女

生年月日 大正・昭和・平成 3年10月28日生

住所 岡山県 岡山市北区 番備津 3-18-11

電話番号 086-833-6497

フリガナ うちだ 貴子

データ確認

データ入力代行サービス 0 00 min 10 sec

記入されているフリガナを入力してください

ウチダ

<入力ルール>

苗字

内田

<入力ルール>

記入されているフリガナを入力してください

タカコ

<入力ルール>

記入されている名前を入力してください

貴子

<入力ルール>

〇がついているものを選択肢から選んでください。

女

<入力ルール>

〇もしくはチェックがついているものを選択肢から選んでください。

〇

<入力ルール>

生年月日を〇がついているものも含めて全て入力

平成3年10月28日

確認済み スキップ

Appendix

- ・エラーとなる場合
- ・画像サイズ

マーカーにノイズが入り、エラーとなる可能性が高いマーカー



細い線が入っている

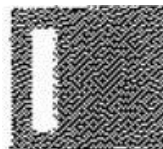

画像が薄くなっている

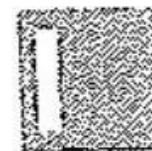

中身に模様が入っている

マーカーにノイズが入り、エラーとなるマーカー

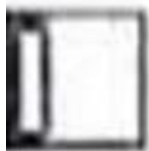

マーカーの枠のみ



マーカーに文字等が被っている



マーカーに大きな汚れ

マーカー不備や撮り方によってエラーとなる場合

マーカー不足

3点マーカーのバランスが崩れてしまう

マーカーが欠けている

個人会員申込書				
会員種別		コース		会員番号
フリガナ	オノ タケ	ミズキ		写真
氏名	大竹	瑞樹	印	3x4cm (2枚)
性別	男・(男)	血液型	(A)・B・O・AB	
生年月日	大正・昭和・平成	7年7月20日生	23歳	
電話番号	079-533-7227	学校名		
住所	〒675-1350 兵庫県小野市南青野町 3-13-14 南青野町 167305			
バス送迎	有・(無) (場所)			
入金開始日	平成30年 4月1日	銀行名	ゆうちょ銀行	
保護者承諾書 (満18才未満の方のみご記入ください)				
保護者氏名		印	本人との続柄	
緊急連絡先	勤務先		電話	- -
	電話①	- -	電話②	- -
家族入会者申込受付日	年 月 日	紹介者		
備考				

※裏面も併記入ください。

画像サイズ

縦：4,000、横：2,000

個人会員申込書				
会員種別		コース		会員番号
フリガナ	オノ タケ	ミズキ		写真
氏名	大竹	瑞樹	印	3x4cm (2枚)
性別	男・(男)	血液型	(A)・B・O・AB	
生年月日	大正・昭和・平成	7年7月20日生	23歳	
電話番号	079-533-7227	学校名		
住所	〒675-1350 兵庫県小野市南青野町 3-13-14 南青野町 167305			
バス送迎	有・(無) (場所)			
入金開始日	平成30年 4月1日	銀行名	ゆうちょ銀行	
保護者承諾書 (満18才未満の方のみご記入ください)				
保護者氏名		印	本人との続柄	
緊急連絡先	勤務先		電話	- -
	電話①	- -	電話②	- -
家族入会者申込受付日	年 月 日	紹介者		
備考				

※裏面も併記入ください。

画像サイズ

縦：2,160、横：1,280

上記のように見た目は同じ大きさになりますが、同時にアップロードする際に画像サイズが300ピクセル以上差分があるとアップロードが出来ませんので、ご注意ください。